Einladung

Ergebnisanalyse Standardüberprüfung Mathematik, 8. Schulstufe

Montag, 11. März 2013, 19 Uhr
im Raiffeisensaal der Raiffeisenlandesbank Oberösterreich
(Europaplatz 1a, 4020 Linz)

Begrüßung

Dir. Wolfgang Pfeil MBA
Präsident LVEV OÖ

Grußworte

Raiffeisenlandesbank Oberösterreich

Referat

Ministerialrat Mag. DI Dr. Christian Dorninger
Bildungsexperte vom Bundesministerium für Unterricht, Kunst und Kultur
Abt. II/2, BIFIE in WIEN

Wir freuen uns auf Ihr Kommen!

Dir. Wolfgang Pfeil MBA
Präsident

Wir bitten um Anmeldung: lvev@gmx.net

Im Anschluss lädt die Raiffeisenlandesbank Oberösterreich zu einem kleinen Imbiss.

Raiffeisen Landesbank Oberösterreich

Landesverband der Elternvereine an mittleren und höheren Schulen für OÖ
Anastasius-Grün-Straße 20, 4020 Linz
www.lvev.at, lvev@gmx.net

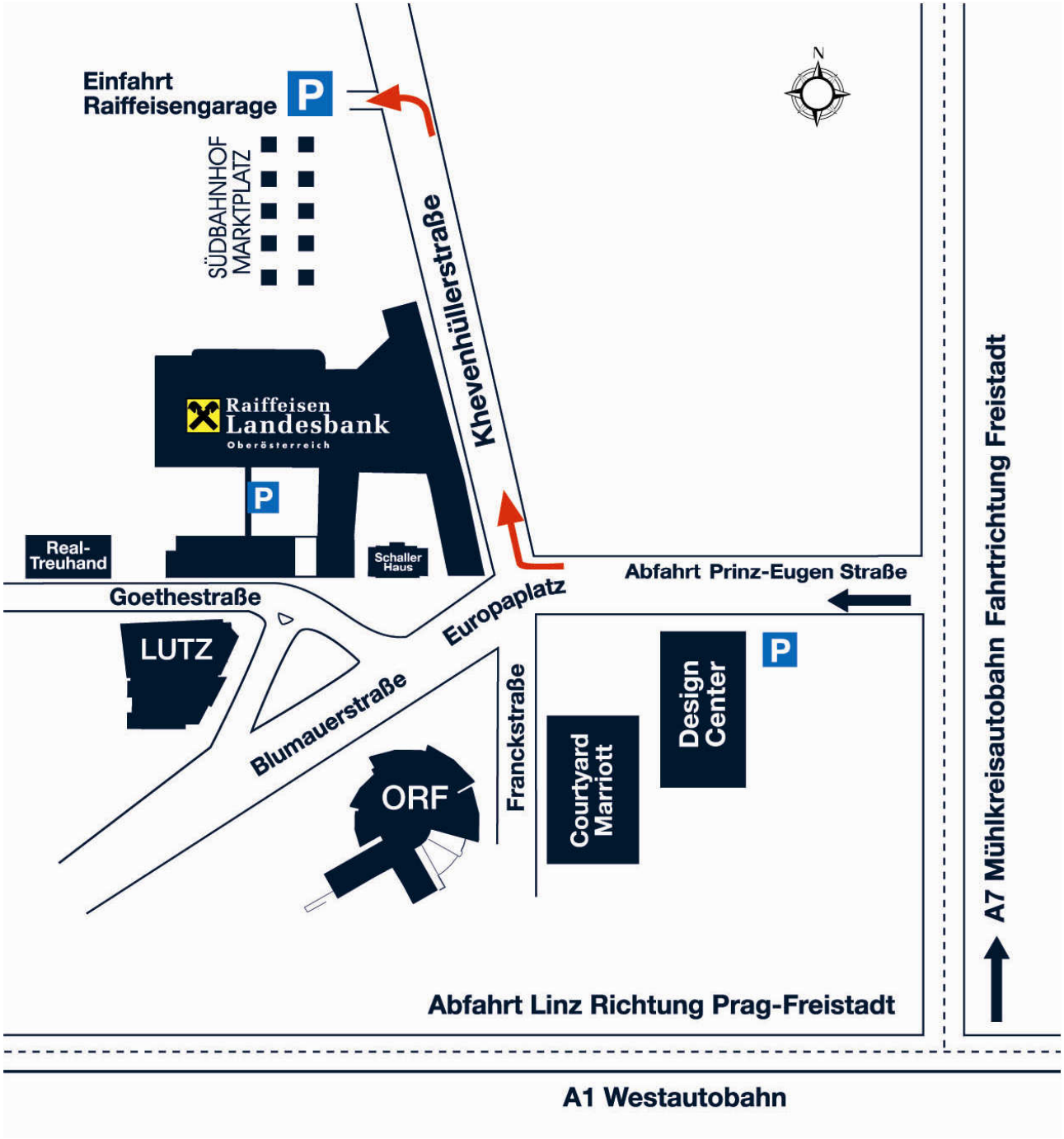
Einfahrt
Raiffeisengarage
P
SÜDBAHNHOF
MARKTPLATZ
Khevenhüllerstraße
N
Raiffeisen
Landesbank
Oberösterreich
P
Real-
Treuhand
Schaller
Haus
Goethestraße
Europaplatz
Abfahrt Prinz-Eugen Straße
LUTZ
Blumauerstraße
ORF
Franckstraße
Courtyard
Marriott
Design
Center
P
Abfahrt Linz Richtung Prag-Freistadt
A7 Mühlkreisautobahn Fahrtrichtung Freistadt
A1 Westautobahn